

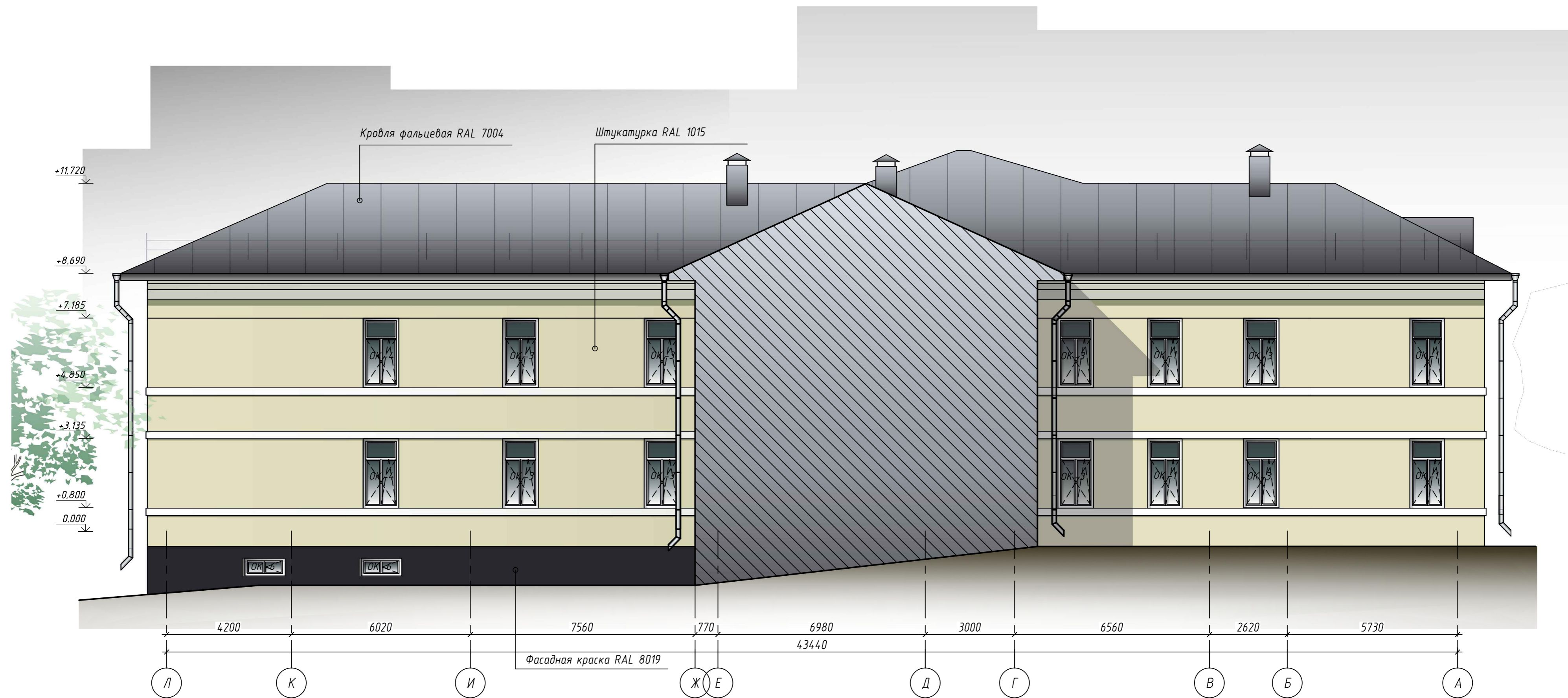

ФАСАД В ОСЯХ Л-А (Цветовое решение)



1. Все работы по устройству новых конструкций выполнять после уточнения размеров по месту.
2. Планы этажей для отделочных работ см. листы 7-9 комплекта 21304/20.ПС-АР.
3. Ведомость заполнения оконных и дверных проемов и схемы блоков см. лист 10 комплекта 21304/20.ПС-АР.
4. План полов и экспликацию полов см. листы 16-19 комплекта 21304/20.ПС-АР.
5. План потолков и ведомость отделки помещений см. листы 12-15 комплекта 21304/20.ПС-АР.
6. Общие рекомендации по отделке фасадов см. лист 20 комплекта 21304/20.ПС-АР.

Условные обозначения:

- Штукатурка Роллерная Progab ОПТИМА цвет по RAL 1015
- Окраска фасадной краской цвет по RAL 8019
- Кровля фальцевая цвет по RAL 7004

					21304/20.ПС-АР								
					Выполнение работ по капитальному ремонту объекта: БЧЗ ВО "Вологодская областная клиническая больница №2 по адресу: Вологодская область, г. Череповец, ул. Данилова, 15, соматический корпус в осях 8-19								
Изм.	Кол.ч.	Лист	№ док	Подп.	Дата								
Разраб.		Оленичева											
Проверил		Евсеев											
(ГАП)													
Н. контр.		Фефилова											
ГИП		Фефилова											
						Фасад в осях Л-А (Цветовое решение)	<table border="1"> <tr> <td>Стадия</td> <td>Лист</td> <td>Листов</td> </tr> <tr> <td>Р</td> <td>26</td> <td>28</td> </tr> </table>	Стадия	Лист	Листов	Р	26	28
Стадия	Лист	Листов											
Р	26	28											
							ООО АПК "Проектстрой"						

Согласовано
Инв. № подл.
Подп. и дата
Взам. инв. №